

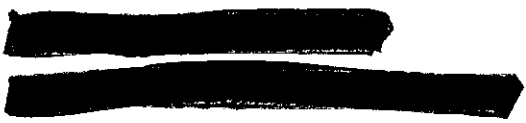

CURRICULUM VITAE

Dati Personali

- Cristiano Guglielmino



- Titolo di studio Ingegnere

Istruzione

- Università degli Studi di Roma "La Sapienza"
Laurea in Ingegneria Civile – Edile
Spec. Urbanistica e Pianificazione del Territorio
Votazione 100/110
Attestazione 22 dicembre 1998
- Abilitazione Professionale – Esami di stato
Presso Università degli Studi di Roma "La Sapienza"
Sessione di Maggio 1999
- Libero Professionista
- Iscritto all'Ordine degli Ingegneri della Provincia di Roma [redacted]
Anzianità di Iscrizione 25 ottobre 1999
Attestazione 27 ottobre 1999
- Iscritto nell'Albo dei Consulenti Tecnici di Ufficio del Tribunale di Civitavecchia dal 27/05/2014 [redacted]

ING. CRISTIANO GUGLIELMINO



Specializzazioni

- Ordine degli Ingegneri della Provincia di Roma
- Corso di Sicurezza nei Cantieri Temporanei e Mobili, Coordinatore per la Progettazione e per L'Esecuzione delle Opere, ai sensi dell'art. 98 del D.L.vo 81/08 (ex art. 10 del D.L.vo 494/96 e 528/99) e succ. mod.
- Esperto di sicurezza del lavoro D.L.vo 81/08 (ex D.L.vo 626/94)
- Attestazione Corso Sicurezza 24 luglio 2000
- Attestazione S.I.T.A.S. Sistema Informatico Trasparenza Autorizzazioni Sismiche 15 novembre 2012
- Attestazione Aggiornamento Sicurezza 24 luglio 2013
- Attestazione Corso Problematiche Idrauliche in Aree Urbane
- Attestazione Corso Costruire il Futuro, Riqualificare L'Esistente
- Attestazione Corso Sicurezza Antincendio Centrali Termiche
- Attestazione Consulente Tecnico di Ufficio
- Iscritto nell'Albo dei Consulenti Tecnici di Ufficio del Tribunale di Civitavecchia dal 27/05/2014 [REDACTED]
- Attestazione Corso Certificazione Acustica Tecnico Acustico Edile
- Attestazione Corso BIM Nella Progettazione dell'Edificio
- Attestazione Aggiornamento Sicurezza 26 maggio 2019
- Il Project Management nelle Costruzioni in Edilizia ed Infrastrutture
- Decreto Sisma Bonus

Esperienze professionali preliminari P.sso Enti Pubblici

Dal marzo 1995 al luglio 1996 – Incarico presso le FF. AA. – Ufficiale del Genio Pionieri

Viale dell'Esercito 123 "Cecchignola" Roma

- Comandante di plotone presso la Compagnia Trasporti ed Attrezzature Speciali del Battaglione Supporto Tattico Logistico della Scuola del Genio con incarichi di gestione infrastrutture e mezzi del Genio

Dal luglio 1996 al giugno 1998 – Incarico presso le FF. AA. – Ufficiale del Genio Pionieri

Viale dell'Esercito 123 "Cecchignola" Roma

- Ufficiale addetto presso lo Stato Maggiore – Ufficio Addestramento Regolamenti e Studi (prima Operazioni Addestramento Informazioni) della Scuola del Genio con incarichi di gestione corsi Allievi ed istruzione corsi vari
- Collaborazione con personale addetto presso lo Stato Maggiore – Ufficio Infrastrutture e Poligoni con incarichi di istruzione e progettazione/gestione infrastrutture

Referenze: Scuola del Genio – Stato Maggiore; Ten. Col. Roberto Arcioni – Comandante del Centro Operativo di Bonifica (COB)



Esperienze professionali Incarichi Privati

Dal 1999 al 2020 -- Libera professione -- Incarichi Privati

- Attività di Progettazione esecutiva, Progettazione Strutturale, Direzione Lavori, Coordinamento in materia di Sicurezza, Igiene e Salute sui luoghi di Lavoro, in ambito progettuale ed esecutivo per Studi Tecnici e Privati. Piani di Valutazione del Rischio D.L.vo 81/08 (ex D.L.vo 626/94) e Piani di Valutazione del Rischio da Rumore D.L.vo 81/08 (ex D.L.vo 277/91). Realizzazione di fabbricati con destinazione d'uso a carattere residenziale, commerciale e terziario.

Referenze: Soc. CO.DE.MAR. Appalti e Costruzioni S.r.l. Via Settevene Palo, 41 Cerveteri (Rm) - Soc. RESIDENZA VILLA ALBANI S.r.l. Viale Europa, 140 ROMA - Soc. EUROCOSTRUZIONI 2004 S.r.l. Via del Fornaccio, 18 Bracciano (Rm) - Soc. SELENIA 2001 S.r.l. Via del Fornaccio, 18 Bracciano (Rm) - Soc. PANFILO CASTALDI IMMOBILIARE S.r.l. Piazza Albania, 6 ROMA - Soc. SA.MAR. COSTRUZIONI S.r.l. Via Canelli, 14 ROMA - Soc. MA.RE. COSTRUZIONI S.r.l. Via Dandolo, 24 ROMA - Soc. EDILCOP S.r.l. Via Luigi Capuana, 10 ROMA - Soc. ROMANA APPALTI 2 S.r.l. Piazzale Caduti della Montagnola, 48 ROMA - Soc. EFFERRE IMMOBILIARE S.r.l. Via del Poggio Laurentino, 18 ROMA - Soc. VULCI S.r.l. Via Vittoria Colonna, 40 ROMA - ARAS IMMOBILIARE S.r.l. Via Regina Margherita, 15 Ladispoli (Rm) - Soc. A.P.S. RE S.r.l. Via Mosca, 32 ROMA - Soc. LUMA COSTRUZIONI S.r.l. Via A. Guidiccioni, 9 ROMA - Soc. MONTAGGI INDUSTRIALI S.r.l. Via Asiago, 1 ROMA - GILROY TRADING LIMITED Commonwealth Trust Limited Drake Chambert Tortola British Virgin Islands R.N. 612645

- Attività di Progettazione e Coordinamento in materia di Sicurezza del parcheggio interrato a servizio del Comune di Bracciano (Rm) (realizzazione in project financing) con importo delle opere di € 1.000.000.000

Referenze: Studio Tecnico Associato MINNUCCI Str. Vicinale dei Vignali, 26 Anguillara Sabazia (Rm)

- Consulente Urbanistico per la Soc. Nuova Tirrena S.p.A.- Ramo Cauzioni,
 - contenzioso completamento OO. UU. Comune di Bracciano (Rm), Lottizzazione "Bracciano Due"; importo della richiesta di risarcimento: € 1.260.415.650
 - contenzioso completam. OO. UU. Comune di Grottaferrata (Rm), Lottizzaz. "Cons. Pratone"; importo della rich. di risarcimento: € 1.078.920.000
 - contenzioso completamento OO. UU. Comune di Montevarchi (Rm), Lottizzazione "Il Cipresso"; importo della richiesta di risarcimento: € 240.000.000



- contenzioso lavori di "ristrutturazione impianti irrigui consortili" comm. Consorzio di Bonifica Sud Pontino n. 6; importo della richiesta di risarcimento: € 1.058.958,30 – Causa civile P.sso Tribunale di Latina R.G. 462/02
- contenzioso lavori di "sistemazione dell'estradosso della galleria artificiale di Reggio Calabria e delle aree a mare con opere di arredo urbano..... nonché opere di sistemazione del prospetto della galleria artificiale e delle aree a ridosso del mare in corrispondenza di Porto Salvo" comm. Rete Ferroviaria Italiana S.p.a.; importo della richiesta di risarcimento: € 754.131,76 – Causa civile P.sso Tribunale di Roma N.R.G. 20212/2003

Referenze: Soc. Nuova Tirrena S.p.A. - Ramo Cauzioni Dott. Giuseppe Galano

Esperienze professionali Incarichi Lavori Pubblici

Dal 1999 al 2020 -- Libera professione – Incarichi Pubblici

- Attività di Progettazione, Direzione Lavori, Coordinamento progettazione ed esecuzione in materia di Sicurezza, Igiene e Salute sui luoghi di Lavoro, in ambito progettuale ed esecutivo per il Comune di CERVETERI (Rm) (L. 109/94)
- restauro e rifunzionalizzazione a scuola di musica, dell'ex mattatoio del comune con importo delle opere di € 86.098,800
- rifacimento impianto elettrico della scuola media statale del comune, "Salvo D'Acquisto" con importo delle opere di €109.090.908
- rifacimento arredo urbano P.zza Morbidelli (lavori d'urgenza eliminaz. stato di pericolo) con importo delle opere di €74.574.480
- manutenzione straord. dell'impianto di sollevamento del depuratore del comune in località "Cerenova" con importo delle opere di €200.000.000
- manutenzione e rifacimento pavimentazione stradale del comune in ambito centro urbano con importo delle opere di € 184.204,21
- manutenzione e rifacimento pavimentazione stradale del comune in ambito rurale con importo delle opere di € 111.669,31
- manutenzione straordinaria e rifacimento stradale e della condotta fognante (lavori d'urgenza eliminaz. stato di pericolo) in ambito centro urbano con importo delle opere di € 26.302,27



- progettazione preliminare di adeguamento viabilità comunale, Via Pian della Carlotta, Via di Ceri, Via Casetta Mattei, in agro urbano con importo delle opere di € 1.033.630,14
- Direzione Lavori e Coordinamento della sicurezza in fase progettuale ed esecutiva per "Lavori di Miglioramento della viabilità in Via F. Morella con importo delle opere di € 145.146,33
- Progettazione definitiva-esecutiva, per "Ristrutturazione -- Ampliamento scuola materna Tyrsenia" con importo delle opere di € 80.000,00
- Direzione Lavori e Coordinamento della sicurezza in fase progettuale ed esecutiva per "Ristrutturazione -- Ampliamento scuola materna Tyrsenia" con importo delle opere di € 80.000,00
- Studio urbanistico per l'Ottimizzazione viaria dell'area "capoluogo" del comune.
- Progettazione, Direzione Lavori e Coordinamento della sicurezza in fase progettuale ed esecutiva per "Viabilità Comunale – Lavori di manutenzione straordinaria di Via del Cimitero, Via Pergolesi, Via Leoncavallo, Via Volsci-Oriolo" con importo delle opere di € 295.000,00
- Progettazione, Direzione Lavori e Coordinamento della sicurezza in fase progettuale ed esecutiva per "Opere di Completamento in relazione ai lavori di adeguamento della viabilità comunale in Via del Cimitero, Via delle Mura Castellane, Via Ceretana, Via del Sasso, Via Settevene Palo, Via Giordano, Via della Tomba" con importo delle opere di € 73.778,00
- Coordinatore della sicurezza in fase esecutiva e responsabile dei lavori per la sicurezza nel merito dei lavori di "manutenzione ordinaria e pronto intervento negli edifici scolastici, pubblici ed impianti sportivi per il biennio 2015-2016" con importo delle opere di € 125.000,00
- Progettazione e Coordinamento della sicurezza in fase progettuale ed esecutiva per Lavori per la manutenzione straordinaria di edifici scolastici comunali, Via Chirioletti-Tyrsenia, Via Marieni-Pertini, Via S.Palo-Graziosi, Via S.Palo G.Cena, L.go d.Fornace-Montessori, Ceri, Valcanneto, Via Castel Giuliano, Via Dei Tirreni, Via Satrico, B.go S.Martino, Via C.Mattei, Sasso, Due Casette" con importo delle opere di € 65.000,00
- Direzione dei Lavori per Realizzazione Spazio Pubblico ad Uso Ludico-Sportivo "Parco Borsellino" in Cerveteri, in collaborazione con il Geom Emiliano Guglielmino, con importo delle opere di € 65.086,11
- Collaudo strutturale del progetto di cui al Programma straordinario di intervento per il recupero e la messa in sicurezza degli edifici scolastici DGR n.42/2015 - Finanziamento in conto capitale di Euro 353.567,78 per il recupero della ex scuola di Due Casette" , con importo delle opere di € 353.567,78.



-
- Progettazione, Direzione Lavori e Coordinamento della sicurezza in fase progettuale ed esecutiva nel merito dei lavori di "manutenzione ordinaria e pronto intervento negli edifici scolastici, pubblici ed impianti sportivi per il biennio 2018-2020" con importo delle opere complessivo Lotto 1 e Lotto 2 di € 100.000,00
 - Coordinatore della sicurezza in fase esecutiva e responsabile dei lavori per la sicurezza nel merito dei lavori di "installazione impianto di videosorveglianza viabilità pubblica" con importo delle opere di € 117.490,00
 - Collaudo strutturale del blocco cimiteriale di n. 44 loculi prefabbricati autoportanti in c.a.v. nel cimitero comunale sito in località "Sasso", con importo delle opere di € 140.204,00.
 - Progettazione architettonica e strutturale presso il Genio Civile, Direzione Lavori e Coordinamento della sicurezza in fase progettuale ed esecutiva nel merito dei lavori di "manutenzione straordinaria di edifici scolastici comunali, comune di Cerveteri (Rm) -- Plesso di Borgo San Martino -- Risanamento strutturale" con importo delle opere di € 40.000,00

Referenze: Comune di CERVETERI -- Ufficio Lavori Pubblici, Geom. Bruno Zinno e Geom. Franco Spadoni

- Attività di Progettazione, Direzione Lavori, Coordinamento progettazione ed esecuzione in materia di Sicurezza, Igiene e Salute sui luoghi di Lavoro, in ambito progettuale ed esecutivo per il Comune di CAMPAGNANO ROMANO (L. 109/94)
 - manutenzione straordinaria e rifacimento stradale e della condotta fognante nell'ambito della lottizzazione di "Poggio dell'Ellera" con importo delle opere di € 137.000,00

Referenze: Comune di CAMPAGNANO -- Ufficio Lavori Pubblici, Arch. Giamogante e Geom. Marini

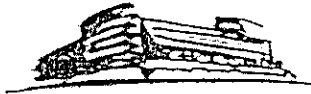

-
- Attività di Progettazione, Direzione Lavori, Coordinamento progettazione ed esecuzione in materia di Sicurezza, Igiene e Salute sui luoghi di Lavoro, in ambito progettuale ed esecutivo per il Comune di LADISPOLI (L. 109/94)
 - Progettazione definitiva e progettazione esecutiva dell'ampliamento della Scuola Media Statale "Corrado Melone" con importo delle opere di € 250.000,00
 - Direzione Lavori e Coordinamento della sicurezza in fase progettuale ed esecutiva dell'ampliamento della Scuola Media Statale "Corrado Melone" con importo delle opere di € 250.000,00
 - Direzione Lavori e Coordinamento della sicurezza in fase progettuale ed esecutiva dei lavori di Difesa Costiera relativi alla realizzazione di pennello e scogliera in Ladispoli (Rm) Marina di San Nicola Piazzale Diana con importo delle opere di € 266.000,00

Referenze: Comune di Ladispoli – Ufficio Lavori Pubblici, Arch. Loretano

Esperienze professionali Incarichi Giudiziari

Dal 2014 al 2020 – Libera professione – Incarichi Giudiziari

- Consulente Tecnico di Ufficio presso il Tribunale Ordinario di Civitavecchia
CTU RG_3879_2013, RG_2166_2014, RG_1142_2017 RGE_225_2017, RGE_228_2017, RGE_230_2017,
RGE_231_2017, RGE_233_2017, RGE_164_2018, RGE_167_2018, RGE_173_2018, RGE_177_2018, RGE_183_2018

Referenze: Tribunale Ordinario di Civitavecchia – Giudice Spinelli, Giudice Dominici, Giudice Vigorito

Cerveteri lì 26/11/2020

ING. CRISTIANO GUBLIELMINO

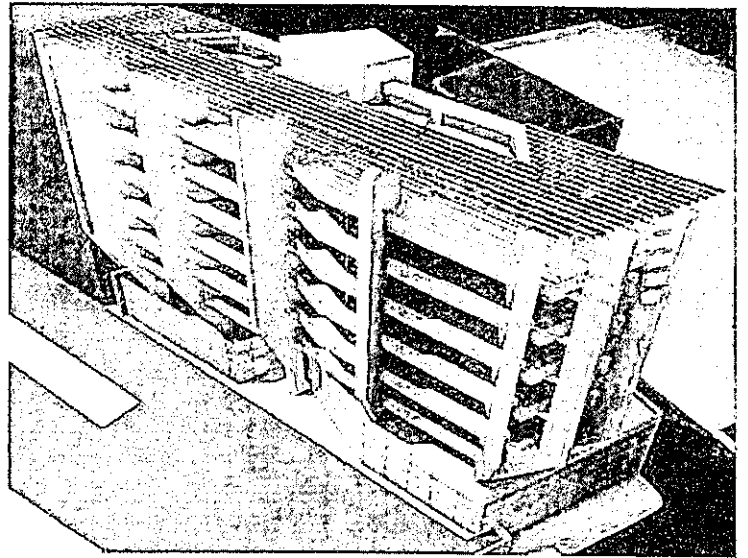
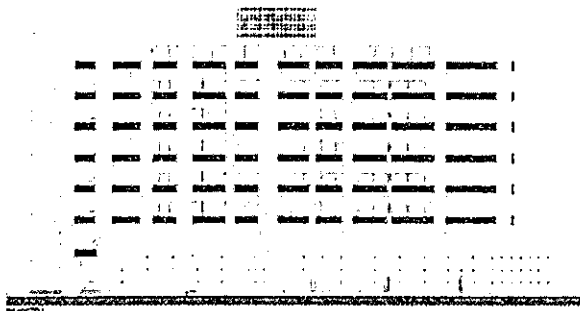
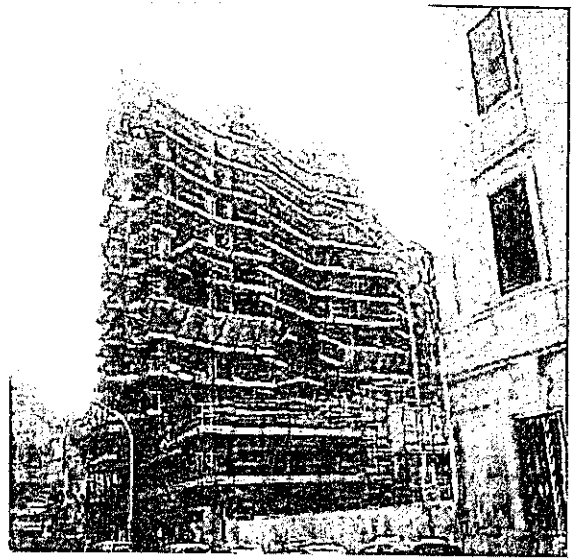
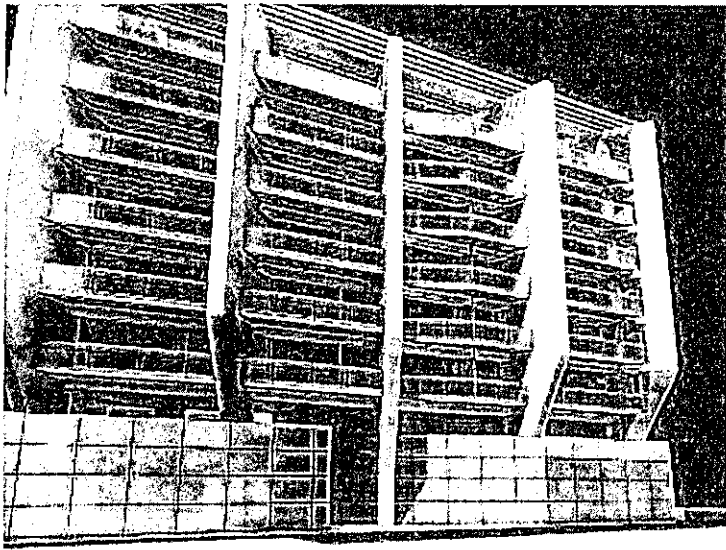

ROMA, LUNGOTEVERE DEGLI ARTIGIANI

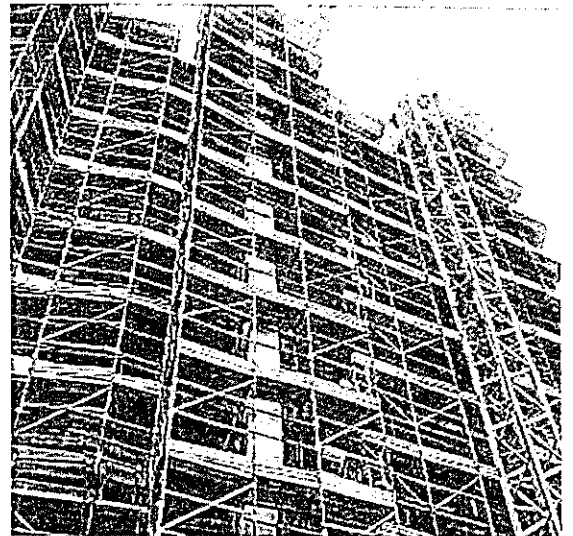
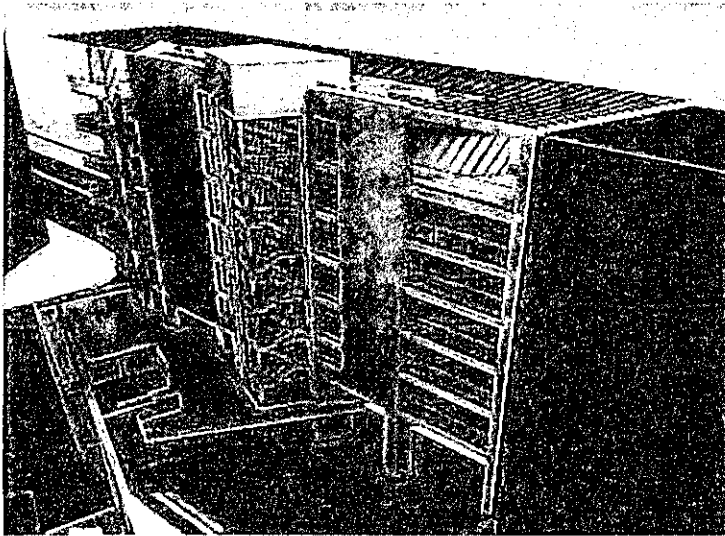

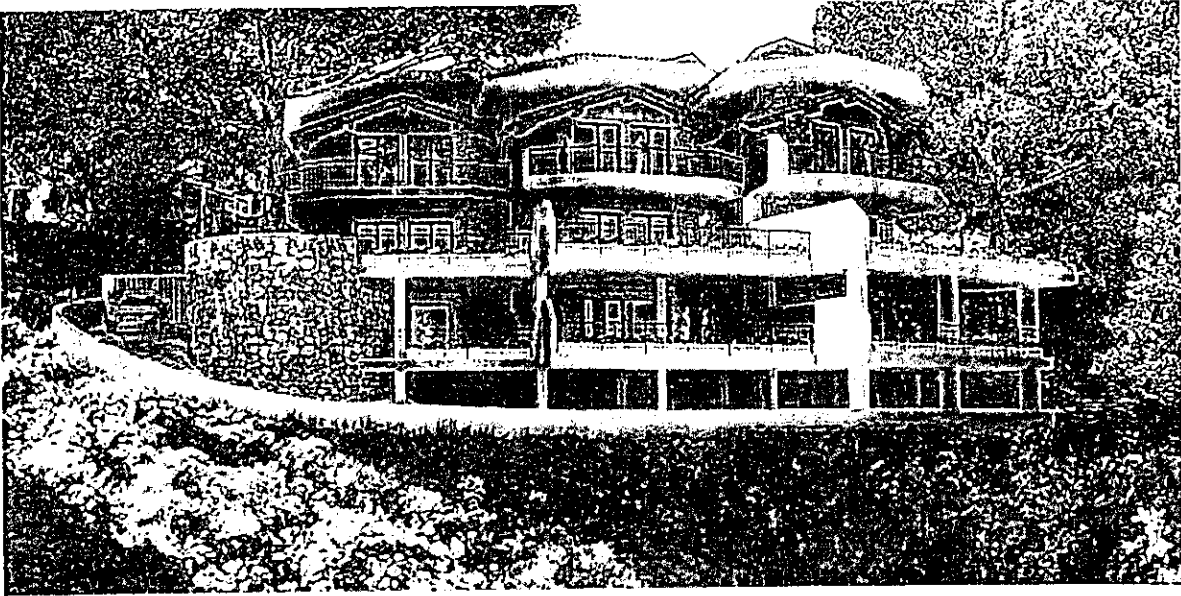

ROMA, VIA TREVILLE

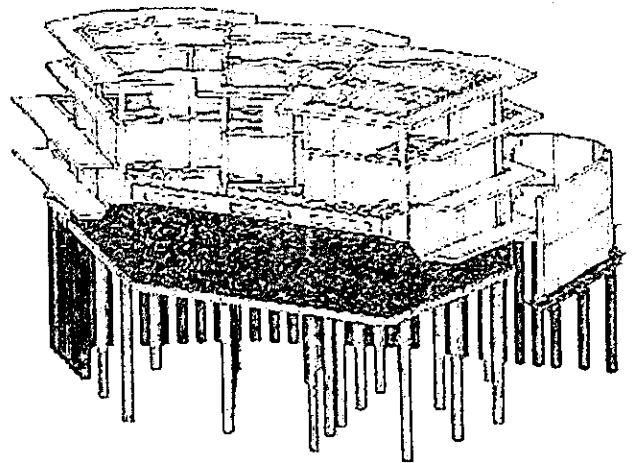
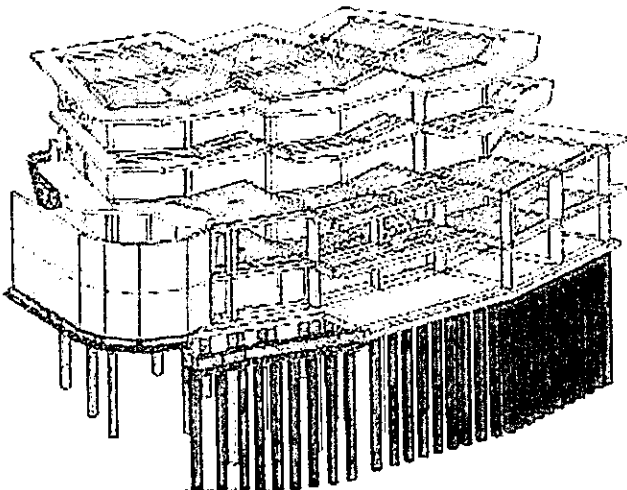

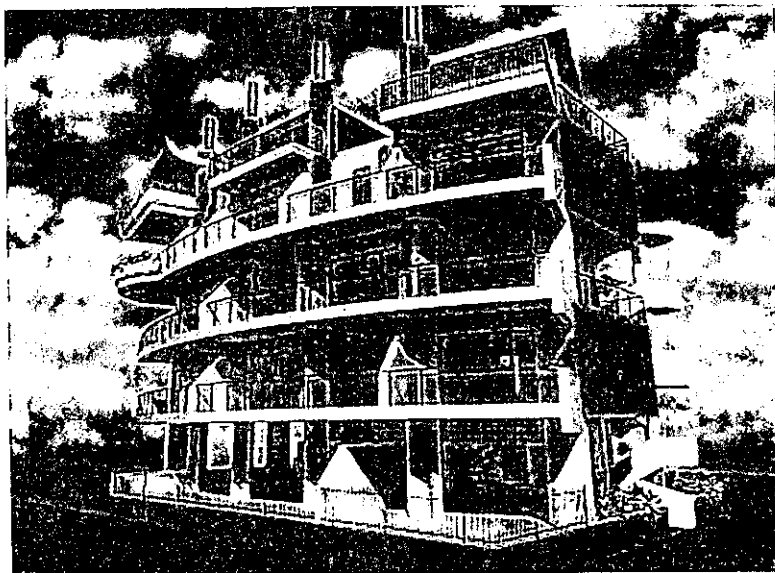
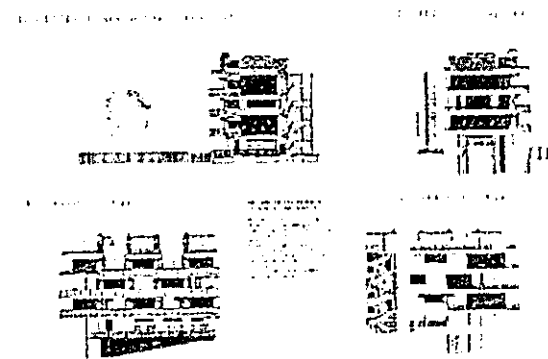
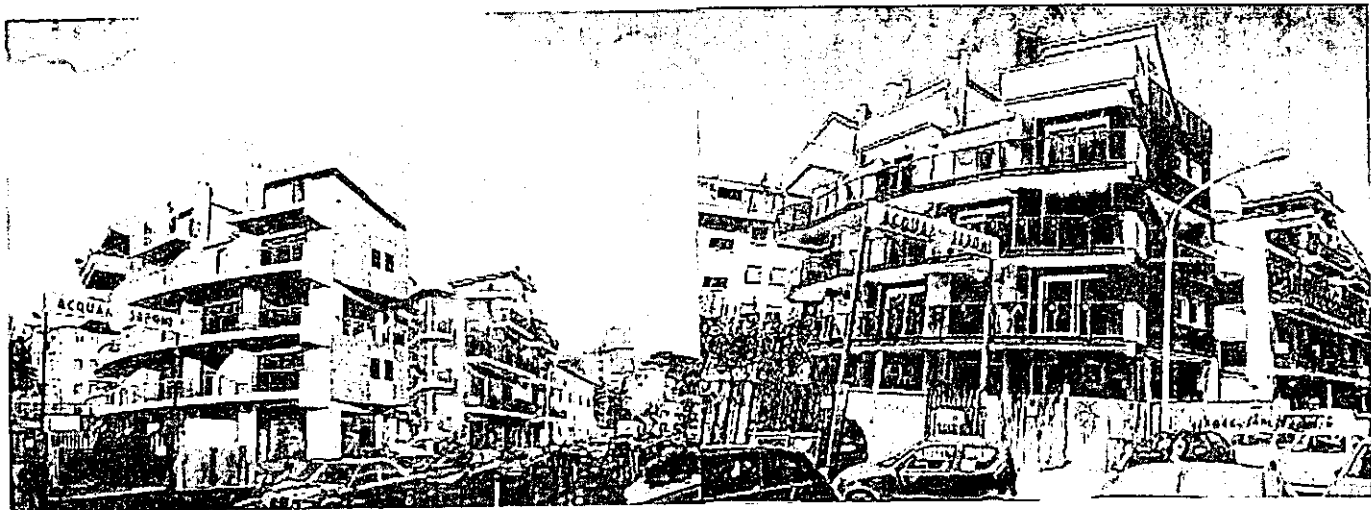

ROMA, VIA RIANO

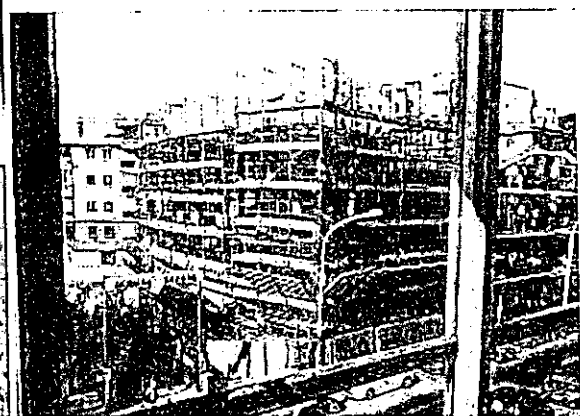
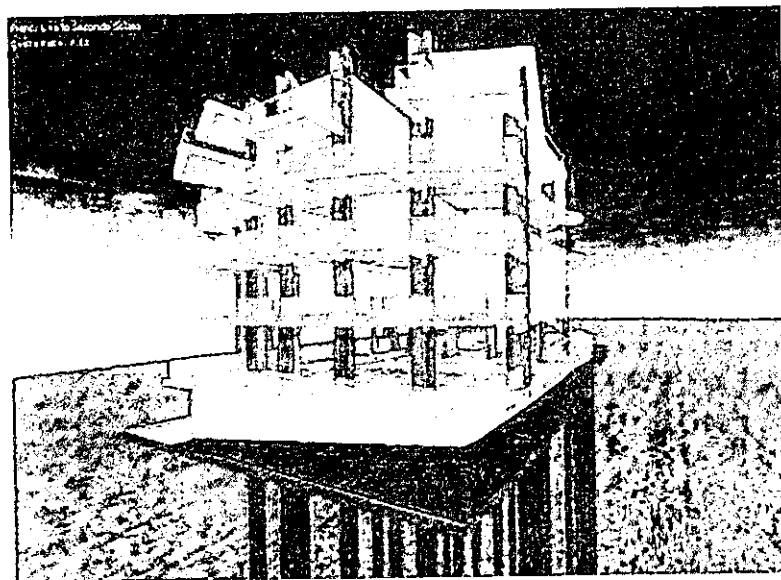

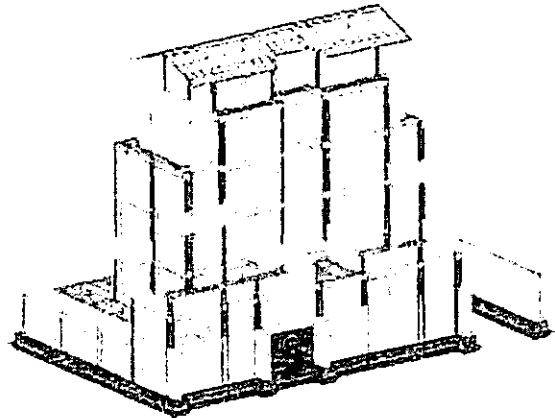
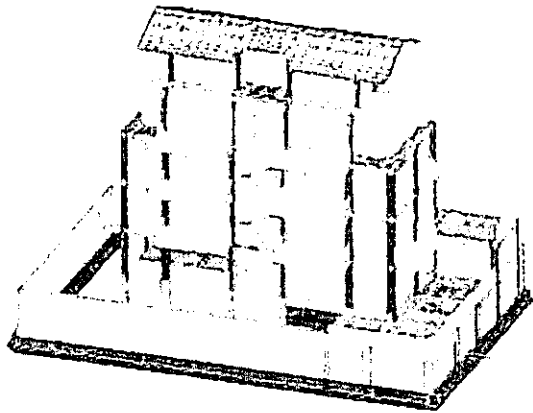
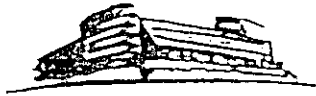

ROMA, VIA PLAUTILLA

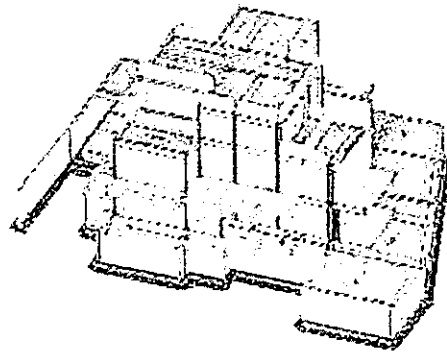
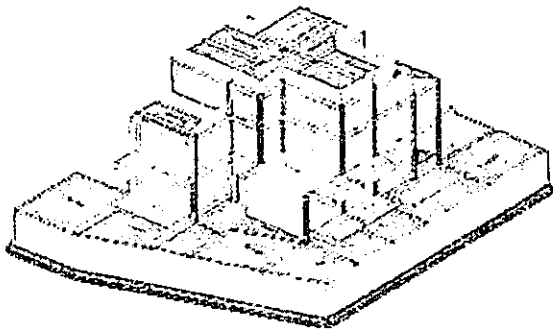

ROMA, VIA TALEGGIO

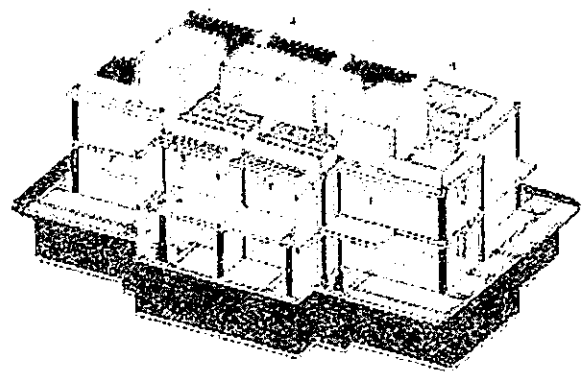
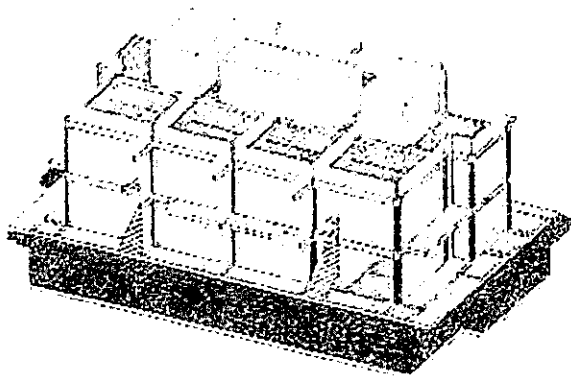

SANTA MARINELLA, VIA VULCI

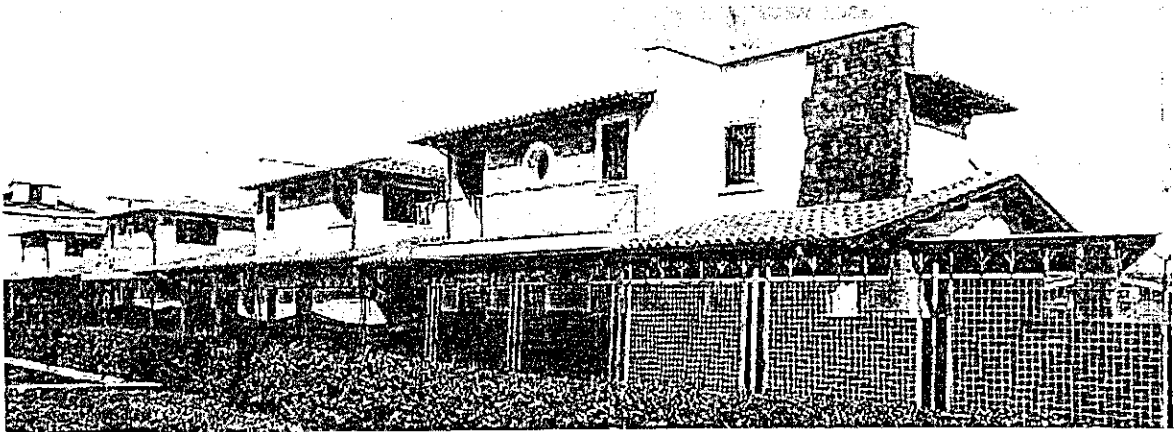
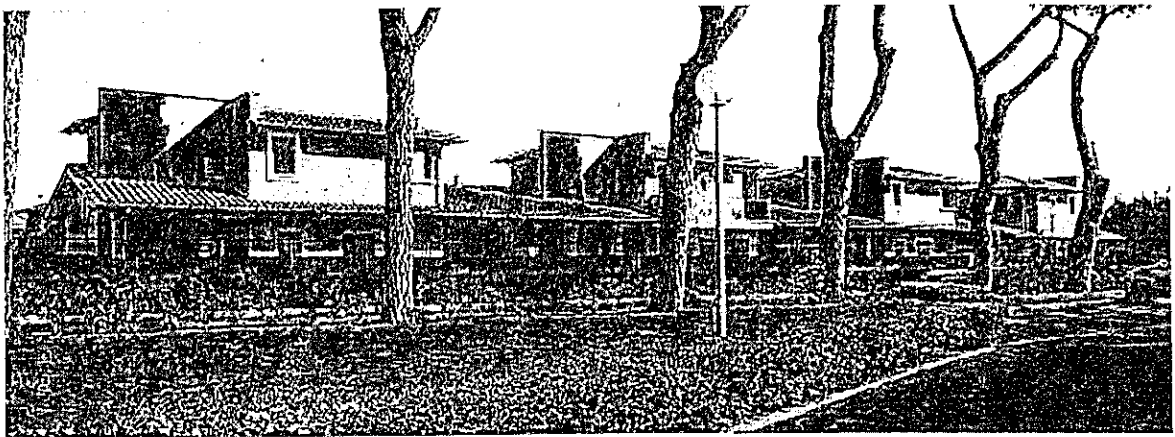
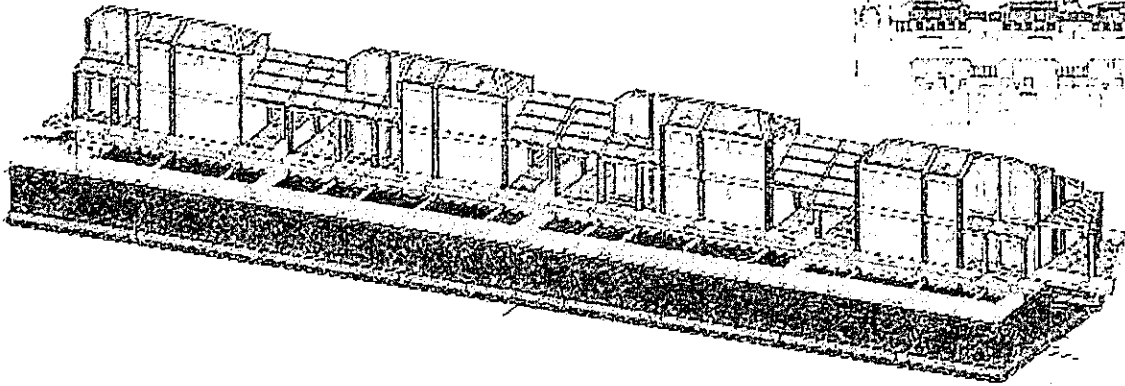
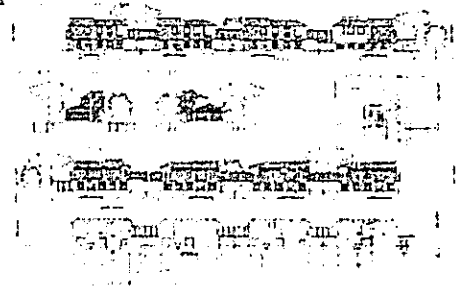
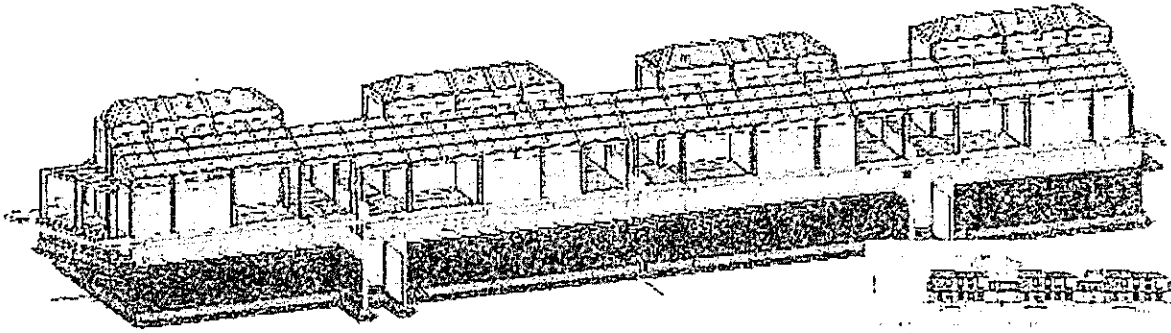

ROMA, VIA DI SELVA CANDIDA

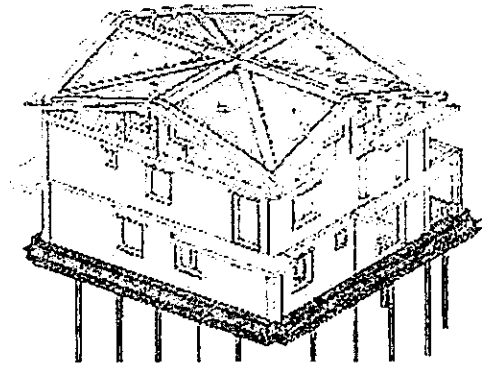
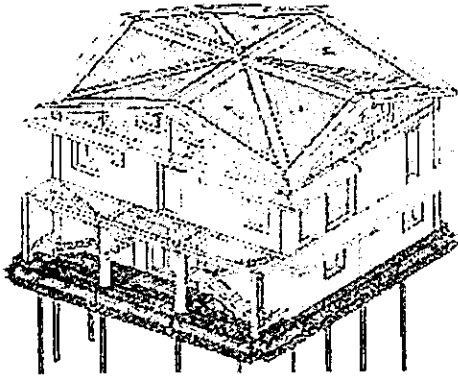

CERVETERI, VIA PIAVE

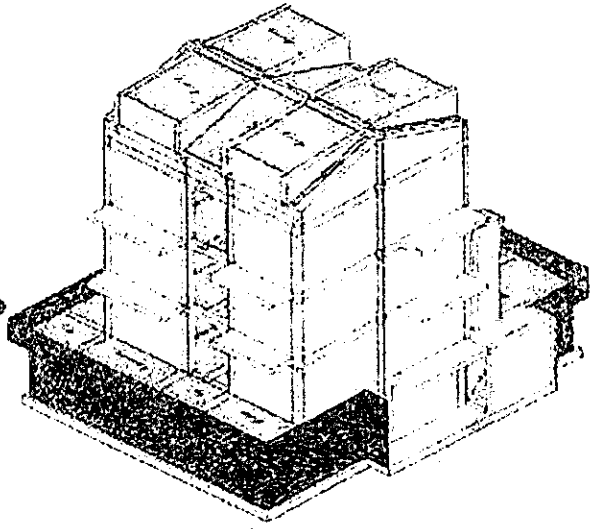
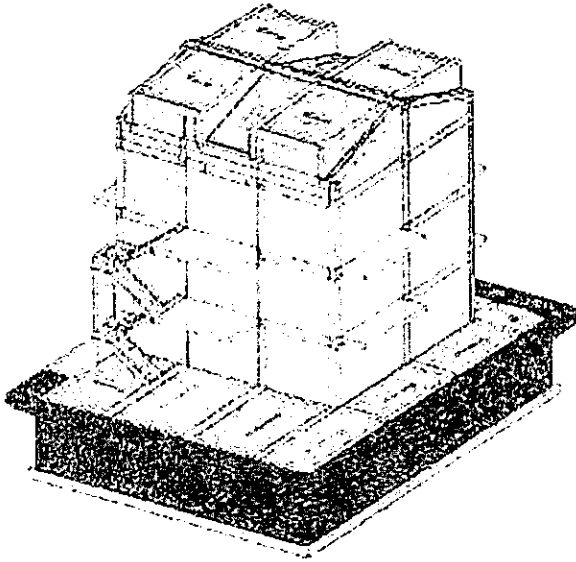

CERVETERI, VIA SANT'ANGELO

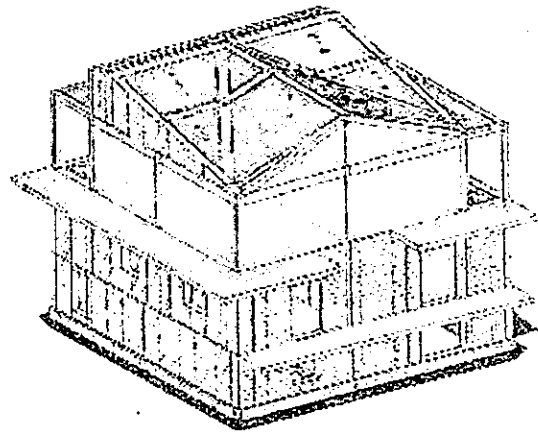
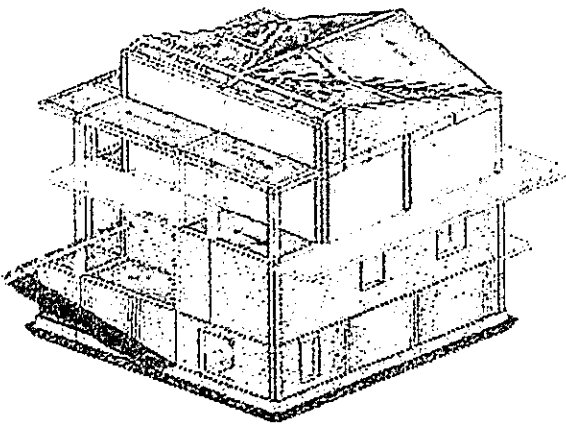

CERVETERI, VIA ROSSINI

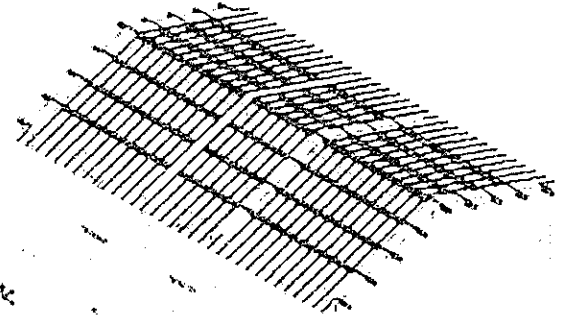
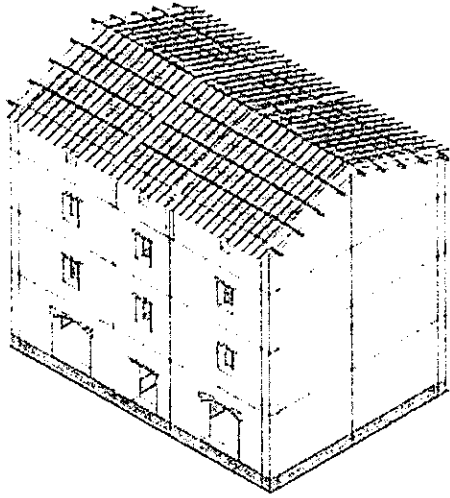
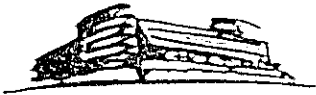

CERVETERI, VIA ROSATI

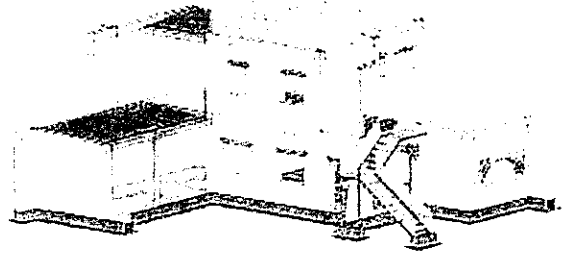
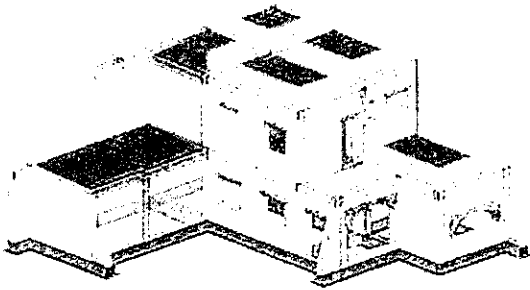

CERVETERI, VIA SOVANA

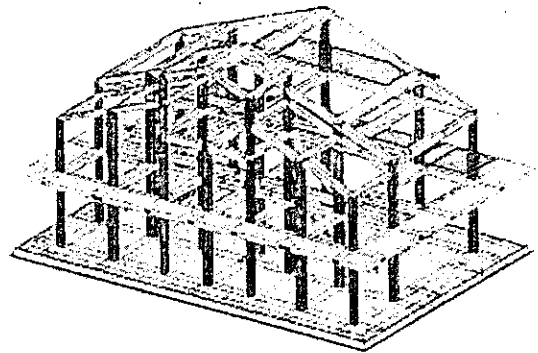
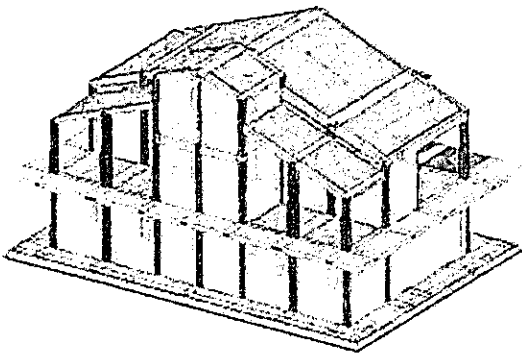

ROMA, GIARDINI DEL PESCACCIO

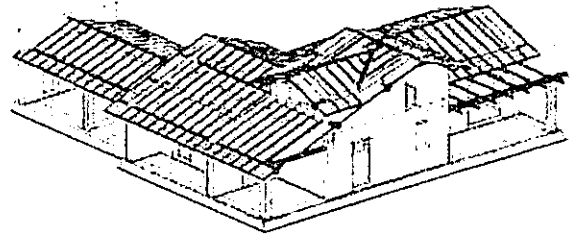
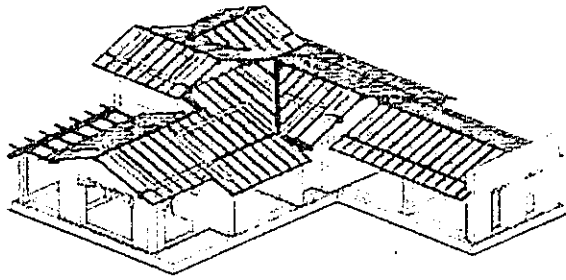

ROMA, VIA ALIMENA

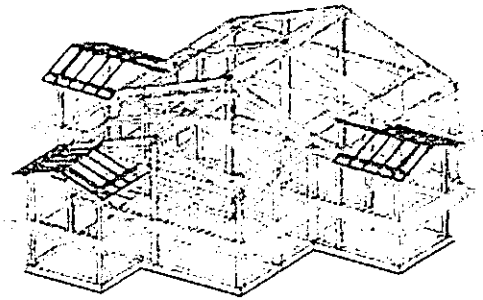
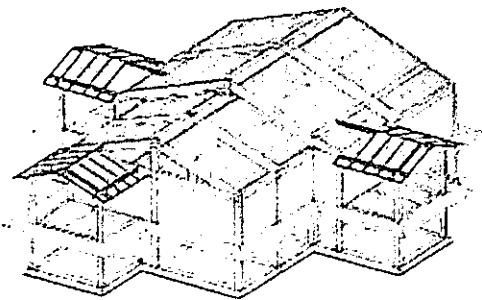

DERVETERI, VIA MONTE TOSTO

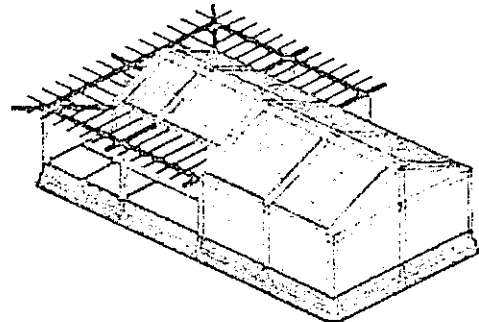
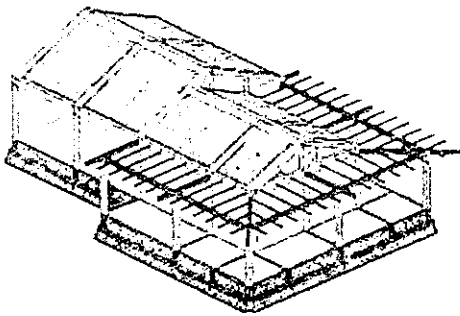

DERVETERI, VIA PRATO GRANDE

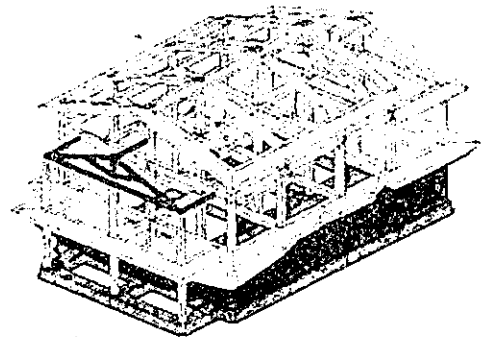
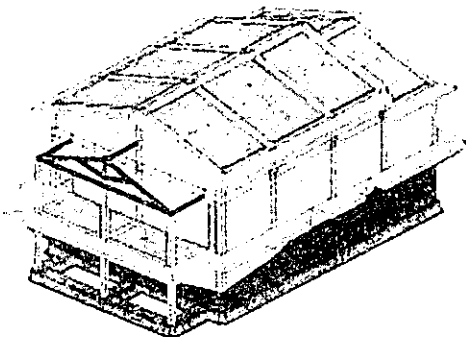

LUGNANO, LOC RAMICI